



ADA – Funkcje systemu związane z ODO

Dokument opisuje nowe funkcje systemu związane z wprowadzeniem RODO – regulacji o ochronie danych osobowych.

Wszystkie funkcje są dostępne w menu Narzędzia / ODO – Ochrona Danych Osobowych.

Lista funkcji

1. Przegląd kontrahentów.
2. Wydruk karty informacyjnej dla kontrahenta.
3. Wykaz kontrahentów i zmian danych osobowych.
4. Zgody na przetwarzanie danych osobowych.
5. Rejestr udostępniania danych osobowych.
6. Przegląd danych autoryzacji.
7. Anonimizacja kontrahenta.

ad.1. Przegląd kontrahentów.

Standardowy przegląd kontrahentów dostępny również w pozostałych częściach systemu. Pozwala na dostęp do funkcji ODO w kontekście wybranego kontrahenta za pomocą menu [Więcej...]:

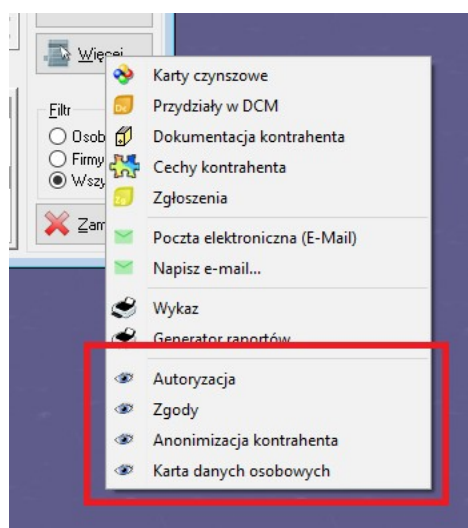

Funkcje dostępne z tego poziomu to: Autoryzacja telefoniczna, Zgody na przetwarzanie danych osobowych, Anonimizacja kontrahenta oraz Wydruk karty danych osobowych na życzenie kontrahenta.



ad.2. Wydruk karty informacyjnej dla kontrahenta

Funkcja służy do przygotowania i wydrukowania karty danych osobowych przetwarzanych w systemie na życzenie danego kontrahenta.

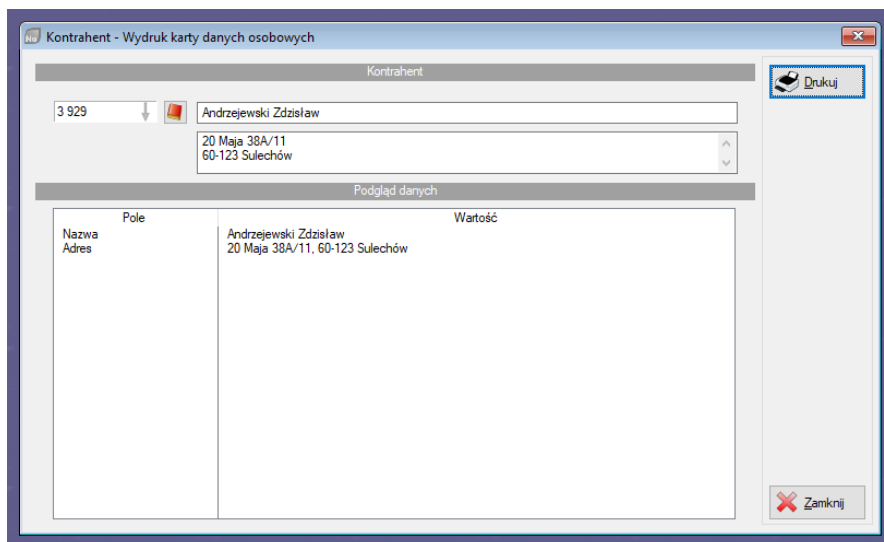

W górnej części okna wybieramy kontrahenta ze słownika kontrahentów. W przypadku, gdy funkcja została wywołana z przeglądu kontrahentów, kontrahent jest już wybrany.

W dolnej części okna pokazana jest lista wszystkich przetwarzanych w systemie danych osobowych wybranego kontrahenta. Liczba pól tej listy zależy od wprowadzonych danych.

Przycisk [Drukuj] przygotowuje formularz do drukowania.

Spółdzielnia Mieszkaniowa "Kwiatowa" 60-123 Sulechów ul. Kochanowskiego 20 NIP 987-654-32-10		Andrzejewski Zdzisław Karta danych osobowych		Strona 1
Lp.	Pole	Wartość		
1	Nazwa	Andrzejewski Zdzisław		
2	Adres	20 Maja 38A/11, 60-123 Sulechów		

Wydrukowano wg stanu na dzień: 31.01.2018 wg dyspozycji kontrahenta Andrzejewski Zdzisław
Osobie zainteresowanej przysługuje prawo do wglądu i korekty w/w danych.

.....
Wykonał

--- koniec wydruku ---



ad.3. Wykaz kontrahentów i zmian danych osobowych.

Wydruk listy kontrahentów przetwarzanych w systemie z opcjonalną podlistą zmian danych osobowych w czasie.

Wykaz kontrahentów i zmian danych osobowych

Wydruk listy kontrahentów. Opcjonalnie wydruk zmian danych w czasie.

Zakres danych

Wszyscy kontrahenci

Drukuj dane szczegółowe

Sortowanie

Wg nazwiską

Wg numeru

Dalej

Zamknij

W pierwszym kroku zostaje przygotowana lista kontrahentów do wydruku wg zadanych kryteriów:

Nr	Nazwa	Adres
00003922	Andrzejewski Zdzisław	20 Maja 38A/11, 60-123 Sulechów
00003929	Andrzejewski Zdzisław	20 Maja 38A/11, 60-123 Sulechów
00000195	Apanowicz Sylwia	20 Maja 38A/52, 60-123 Sulechów
00001056	Baczyńska Agnieszka	Os. Młodych 1/26, 60-123 Sulechów
00004253	Baczyński Zbigniew	Osiedle Młodych 1/27, 60-123 Sulechów
00000106	Bajzarowicz Romuald	20 Maja 36/6, 60-123 Sulechów
00003526	Bartczak Andrzej	20 Maja 38A/26, 60-123 Sulechów
00003597	Bartkowska Elżbieta	20 Maja 36A/2, 60-123 Sulechów
00004217	Bartocha Edward	20 Maja 38A/34, 60-123 Sulechów
00000135	Będziech Weronika	20 Maja 36A/19, 60-123 Sulechów
00000120	Biechowiak Drożak Halina	20 Maja 36A/4, 60-123 Sulechów
00001051	Bielejewski Stanisław	Os. Młodych 1/21, 60-123 Sulechów
00003106	Borecka Bogdana	20 Maja 36A/25, 60-123 Sulechów
00000141	Borecki Ryszard	20 Maja 36A/25, 60-123 Sulechów
00000180	Borowczyk Edward	20 Maja 38A/37, 60-123 Sulechów
00000172	Borowczyk Ewa	20 Maja 38A/29, 60-123 Sulechów
00000179	Brodowska Aniela	20 Maja 38A/36, 60-123 Sulechów
00001038	Burdecka Janina	Os. Młodych 1/8, 60-123 Sulechów
00000203	Bzowy Radomir	20 Maja 38A/60, 60-123 Sulechów
00000177	Cedro Franciszek	20 Maja 38A/34, 60-123 Sulechów

Drukuj

Powrót

Zamknij



Wydruk zawiera kontrahentów z listy oraz ewentualnie zmiany danych osobowych w czasie:

Spółdzielnia Mieszkaniowa "Kwiatowa" 60-123 Sulechów ul. Kołhanowskiego 20 NIP 967-654-32-10		Wykaz kontrahentów i zmian w danych osobowych				strona 1
lp	nr	nazwisko / nazwa	adres	pesel	data wprowadzenia	operator wprowadzający
1	00003922	Andrzejewski Zdzisław	20 Maja 38A/11, 60-123 Sulechów	Demonstracyjny Uzytkownik
2	00003929	Andrzejewski Zdzisław	20 Maja 38A/11, 60-123 Sulechów	Demonstracyjny Uzytkownik
3	00000195	Apanowicz Sylwia	20 Maja 38A/52, 60-123 Sulechów	Demonstracyjny Uzytkownik
4	00001056	Baczyńska Agnieszka	Os.Młodych 1/26, 60-123 Sulechów	Demonstracyjny Uzytkownik
5	00004253	Baczyński Zbigniew	Osiedle Młodych 1/27, 60-123 Sulechów	Demonstracyjny Uzytkownik
6	00000106	Bajzarowicz Romuald	20 Maja 38A/6, 60-123 Sulechów	Demonstracyjny Uzytkownik
7	00003526	Bartczak Andrzej	20 Maja 38A/26, 60-123 Sulechów	Demonstracyjny Uzytkownik
8	00003597	Bartkowska Elżbieta	20 Maja 38A/2, 60-123 Sulechów	Demonstracyjny Uzytkownik
9	00004217	Bartocha Edward	20 Maja 38A/34, 60-123 Sulechów	Demonstracyjny Uzytkownik
10	00000135	Będziech Weronika	20 Maja 38A/19, 60-123 Sulechów	Demonstracyjny Uzytkownik
11	00000120	Biechowiak Drożak Halina	20 Maja 38A/4, 60-123 Sulechów	Demonstracyjny Uzytkownik
12	00001051	Bielejewski Stanisław	Os.Młodych 1/21, 60-123 Sulechów	Demonstracyjny Uzytkownik
13	00003106	Borecka Bogdana	20 Maja 38A/25, 60-123 Sulechów	Demonstracyjny Uzytkownik
14	00000141	Borecki Ryszard	20 Maja 38A/25, 60-123 Sulechów	Demonstracyjny Uzytkownik
15	00000180	Borowczyk Edward	20 Maja 38A/37, 60-123 Sulechów	Demonstracyjny Uzytkownik
16	00000172	Borowczyk Ewa	20 Maja 38A/29, 60-123 Sulechów	Demonstracyjny Uzytkownik
17	00000179	Brodowska Aniela	20 Maja 38A/36, 60-123 Sulechów	Demonstracyjny Uzytkownik
18	00001038	Burdecka Janina	Os.Młodych 1/8, 60-123 Sulechów	Demonstracyjny Uzytkownik
19	00000203	Bzowy Radomir	20 Maja 38A/60, 60-123 Sulechów	Demonstracyjny Uzytkownik
20	00000177	Cedro Franciszek	20 Maja 38A/34, 60-123 Sulechów	Demonstracyjny Uzytkownik
21	00000144	Chmura Longina	20 Maja 38A/1, 60-123 Sulechów	Demonstracyjny Uzytkownik
22	00003201	Cichowska Józefa	20 Maja 38A/7, 60-123 Sulechów	Demonstracyjny Uzytkownik
23	00000150	Cichowski Henryk	20 Maja 38A/7, 60-123 Sulechów	Demonstracyjny Uzytkownik
24	00000163	Czajka Marzena	20 Maja 38A/20, 60-123 Sulechów	Demonstracyjny Uzytkownik
25	00000148	Czubak Andrzej	20 Maja 38A/5, 60-123 Sulechów	Demonstracyjny Uzytkownik
26	00000198	Czwojdrak Grzegorz	20 Maja 38A/55, 60-123 Sulechów	Demonstracyjny Uzytkownik
27	00000136	Dąbrowski Grzegorz	20 Maja 38A/20, 60-123 Sulechów	Demonstracyjny Uzytkownik
28	00000103	Deregowska Maria	20 Maja 38/3, 60-123 Sulechów	Demonstracyjny Uzytkownik
29	00004009	Drożdż Marianna	20 Maja 38A/22, 60-123 Sulechów	Demonstracyjny Uzytkownik
30	00003627	Dumanowska Grażyna	20 Maja 38A/43, 60-123 Sulechów	Demonstracyjny Uzytkownik
31	00001876	Dumanowska Grażyna	Os.Młodych 29/36, 60-123 Sulechów	Demonstracyjny Uzytkownik
32	00000154	Fuszczyk Michał	20 Maja 38A/11, 60-123 Sulechów	Demonstracyjny Uzytkownik
33	00004035	Felusiak Joanna	20 Maja 38A/11, 60-123 Sulechów	Demonstracyjny Uzytkownik
34	00001031	Filipiak Piotr	Os.Młodych 1/1, 60-123 Sulechów	Demonstracyjny Uzytkownik
35	00001059	Gauza Alicja	Os.Młodych 1/29, 60-123 Sulechów	Demonstracyjny Uzytkownik
36	00000101	Giełniak Stanisław	20 Maja 38A/1, 60-123 Sulechów	Demonstracyjny Uzytkownik
		zmieniona data	wartość poprzednia	wartość po zmianie	data zmiany	operator modyfikujący
		ADR.DORECZYCIEL	Poczta Polska		09.02.2017	
37	00000118	Godziewska Teresa	20 Maja 38A/2, 60-123 Sulechów	Demonstracyjny Uzytkownik

Data/czas: 21.05.2018 15:34. Moduł ADA-NADZORCA v18.05.18.05 (c) Z.I.S. PIXEL. Licencja dla Pixel - Zakład Informatyki Stosowanej, Wykonat: Administrator systemu

ad.4. Zgody na przetwarzanie danych osobowych.

Rejestr zgód służy do gromadzenia i zarządzania zgodami na przetwarzanie danych osobowych do wybranych celów.



Dopisywanie zgody odbywa się za pomocą formularza:

Należy wybrać kontrahenta ze słownika kontrahentów oraz rodzaj zgody za słownika zgód:

Data początkowa i końcowa są opcjonalne - ustalenie dat oznacza, że zgoda obowiązuje tylko w zadanym okresie.

Opcjonalnie można wprowadzić notatkę dotyczącą danej zgody.

Obecność zgód dla danego kontrahenta można sprawdzać programowo w filtrach zaawansowanych i pismach za pomocą funkcji RODO_Zgoda – opis w pliku pomocy.



ad.5. Rejestr udostępniania danych osobowych.

Funkcja służy do drukowania rejestru udostępniania danych osobowych. Rejestr tworzony jest poprzez dopisywanie zdarzeń udostępnienia danych na formularzu kontrahenta, na zakładce [ODO/Notatki].

W pierwszym kroku przygotowana jest lista udostępnień z podanego zakresu dat.

Lp.	Data	Nazwa (nazwisko i imię)	Pesel	Adres	Notatka
1	05.01.2018	Andrzejewski Zdzisław		20 Maja 38A/11, 60-123 Sulechów	Udostępniono dane osobowe
2	14.02.2018	Apanowicz Sylwia		20 Maja 38A/52, 60-123 Sulechów	Udostępniono dane osobowe
3	23.03.2018	Baczyński Zbigniew		Osiedle Młodych 1/27, 60-123 Sulechów	Udostępniono dane osobowe
4	09.04.2018	Baczyńska Agnieszka		Zwirki i Wigury 1/26, 60-123 Sulechów	Udostępniono dane osobowe
5	21.05.2018	Bajzarowicz Romuald		20 Maja 36/6, 60-123 Sulechów	Udostępniono dane osobowe

Następnie przygotowany jest wydruk.

Spółdzielnia Mieszkaniowa "Kwiatowa"		Rejestr udostępnionych danych osobowych			Strona
60-123 Sulechów ul. Kochanowskiego 20 NIP 987-854-32-10					1
Lp.	Data	Nazwisko i imię	Pesel	Adres	Opis i zakres udostępnienia
1	05.01.2018	Andrzejewski Zdzisław		20 Maja 38A/11, 60-123 Sulechów	Udostępniono dane osobowe.
2	14.02.2018	Apanowicz Sylwia		20 Maja 38A/52, 60-123 Sulechów	Udostępniono dane osobowe.
3	23.03.2018	Baczyński Zbigniew		Osiedle Młodych 1/27, 60-123 Sulechów	Udostępniono dane osobowe.
4	09.04.2018	Baczyńska Agnieszka		Zwirki i Wigury 1/26, 60-123 Sulechów	Udostępniono dane osobowe.
5	21.05.2018	Bajzarowicz Romuald		20 Maja 36/6, 60-123 Sulechów	Udostępniono dane osobowe.

Rejestr za okres: 01.01.2018 - 21.05.2018

.....
Wykonat
--- koniec wydruku ---



ad.6. Przegląd danych autoryzacji.

Przegląd pozwala na analizę dokonanych autoryzacji. Dane o autoryzacji gromadzone są, gdy kontrahent powinien podać dane potwierdzające jego tożsamość podczas połączenia telefonicznego z operatorem. Aby autoryzacja została zarejestrowana, należy skorzystać z opcji „Autoryzacja” w menu [Więcej...] przeglądu kontrahentów. Na formularzu kontrahenta, na zakładce [ODO] można wypełnić dodatkowe, specjalne wymagania i notatki ws. autoryzacji danego kontrahenta, które wyświetlają się w momencie rejestracji zdarzenia autoryzacji.

The screenshot shows a software window titled "Autoryzacja - analiza przekrojowa". At the top, there are date filters: "01.01.2018" and "31.12.2018". Below the filters, there are two bar charts: "Wg operatora" and "Wg roku/mc.". The main area contains a table with the following columns: "Wg", "Liczba", "Wizualizacja", "Data", and "Kontrahent". The table shows a group for "2018.05" with a count of 5 and 100.00% visualization. The data rows are:

Wg	Liczba	Wizualizacja	Data	Kontrahent
2018.05	5	100,00%	21.05.2018	Bajzarowicz Romuald
			21.05.2018	Baczyńska Agnieszka
			21.05.2018	Andrzejewski Zdzisław
			21.05.2018	Andrzejewski Zdzisław
			21.05.2018	Baczyński Zbigniew

On the right side of the window, there are buttons for "Zwiń", "Rozwiń", "Synt.", "Analit.", and "Zamknij".

Przegląd grupuje zdarzenia autoryzacji wg autoryzujących operatorów lub wg roku i miesiąca w zadanym przedziale dat. Dodatkowo wyliczana jest liczba autoryzacji w danej grupie i statystyka porównawcza z pozostałymi.

Wydruk syntetyczny drukuje jedynie grupy; wydruk analityczny drukuje wszystkie grupy wraz z poszczególnymi zdarzeniami autoryzacji.



ad.7. Anonimizacja kontrahenta.

Kontrahent, który nie posiada w systemie dokumentów finansowych, może zostać na swoje życzenie zanonimowany.

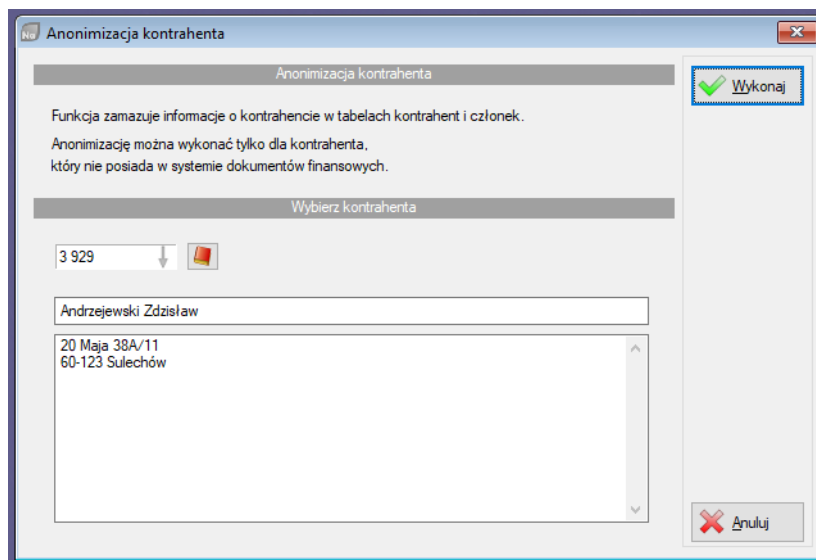

Funkcja nie pozwoli na anonimizację kontrahenta, który posiada dokumenty finansowe – przyczyny blokady zostaną wyświetlone na ekranie.

W przypadku, gdy anonimizacja jest możliwa, dane kontrahenta zostaną zamazane – część pól przyjmie wartość „xxx<nr>” (gdzie <nr> oznacza identyfikator kontrahenta (numer)), a część zostanie wyczyszczona.

Uwaga! Operacja jest nieodwracalna.

Koniec opisu